

= आर्थिक वर्ष 2025 (रेड्वा 7) टोकियो हाईस्कूल प्रवेश
परीक्षाको लागि =

मातृभाषा जापानी नभएको आमाबाबु
र बच्चाहरूको लागि बहुभाषीक हाईस्कूल
प्रवेश निर्देशिका



बहुभाषिक हाईस्कूल प्रवेश निर्देशन कार्यकारी समिति

बहुसांस्कृतिक केन्द्र टोकियो द्वारा बनाईएको

आर्थिक वर्ष 2025 मा टोकियोको हाईस्कूलमा प्रवेश गर्ने लक्ष्य राखेका सबैलाई

जापानमा 100 जना जुनियर हाईस्कूलका विद्यार्थीहरू मध्ये 98 जना विद्यार्थीहरू हाईस्कूलमा प्रवेश गर्छन्। कामको लागि आवश्यक योग्यता प्राप्त गर्न वा विश्वविद्यालयमा जानको लागि हाईस्कूल जान आवश्यक छ। तपाईंहरू पनि हाईस्कूल स्नातक गरेर भविष्यको आफ्नो सपनाहरू फेला पारेर ति सपनाहरूलाई साकार बनाउनुहोस्। हामीले टोकियोको हाईस्कूलमा प्रवेश गर्ने लक्ष्य राख्ने मानिसहरूलाई "हाईस्कूल प्रवेश मार्गनिर्देशन" प्रदान गर्दै आएका छौं। नयाँ कोरोनाभाइरस संक्रमणको विश्वव्यापी महामारी समाप्त भएपछि जापान आएका बालबालिका मध्य हाईस्कूल जान चाहनेको संख्या बढ्दै गएको छ। टोकियोको हाईस्कूलमा प्रवेश गर्न आवश्यक जानकारी बुझ्न सजिलो गरि व्याख्या गरिएको वेब संस्करण बनाएका छौं। हाईस्कूलमा प्रवेश गर्ने लक्ष्य राख्ने धेरै मानिसहरूले पढोस भन्ने चाहन्छौं। सबैजनाले ध्यानपूर्वक पढ्नुहोस् र यसलाई सन्दर्भको रूपमा प्रयोग गर्नुहोस्।



जापानको विद्यालय प्रणाली



जापानको विद्यालय

100 जना मध्य 98 जना
हाईस्कूल प्रवेश

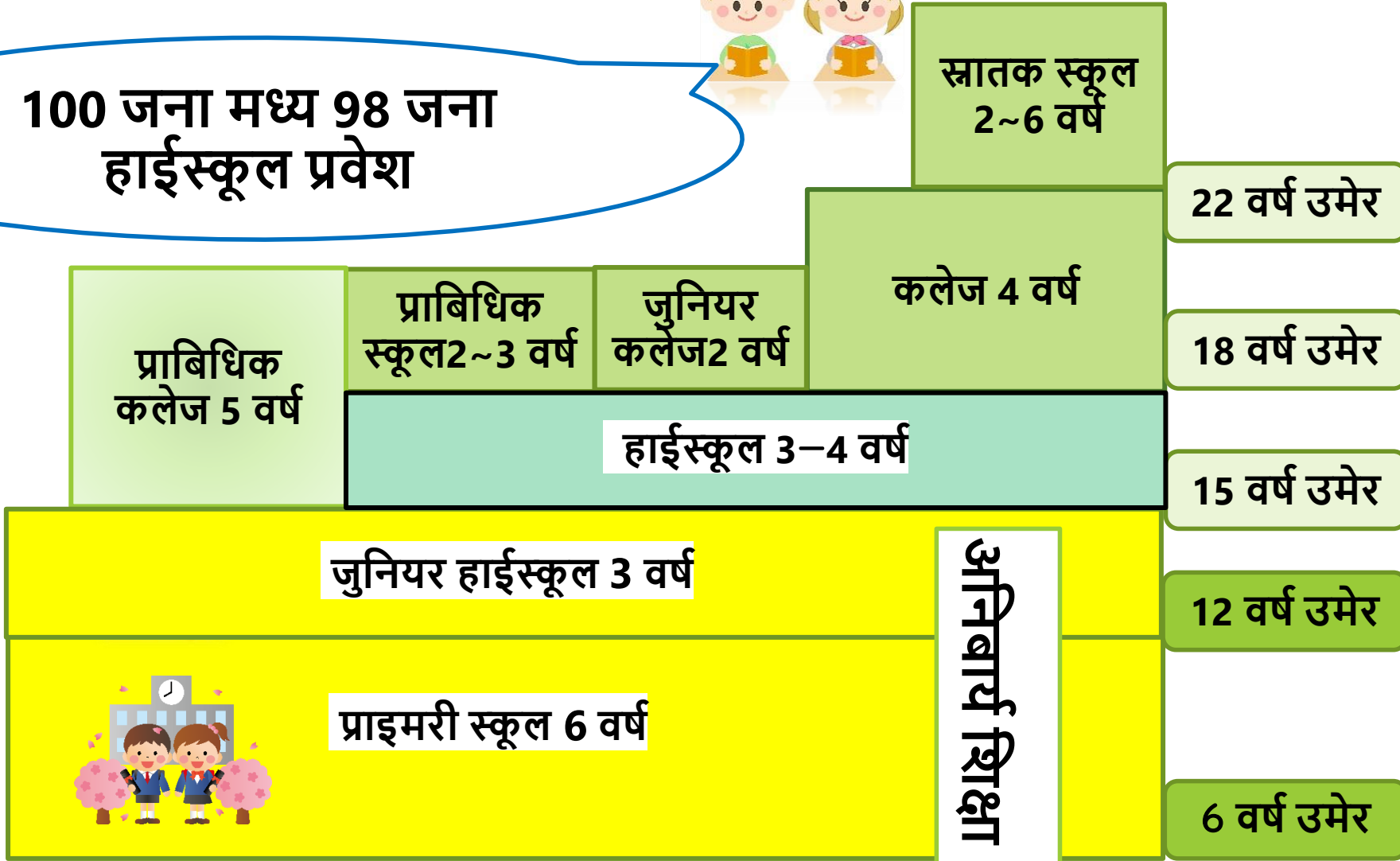

हाईस्कूलको प्रकार

सरकारी

सरकारी हाईस्कूल: देशले बनाएको हाईस्कूल
(टोकियोमा 8 स्कूल)

टोकियो महानगर हाईस्कूल: टोकियो महानगरले
बनाएको हाईस्कूल

(लगभग 200 स्कूल)

प्राइभेट



प्राइभेट हाईस्कूल: निजी कम्पनीहरूले बनाएको
हाईस्कूल

(टोकियोमा लगभग 240 स्कूल)

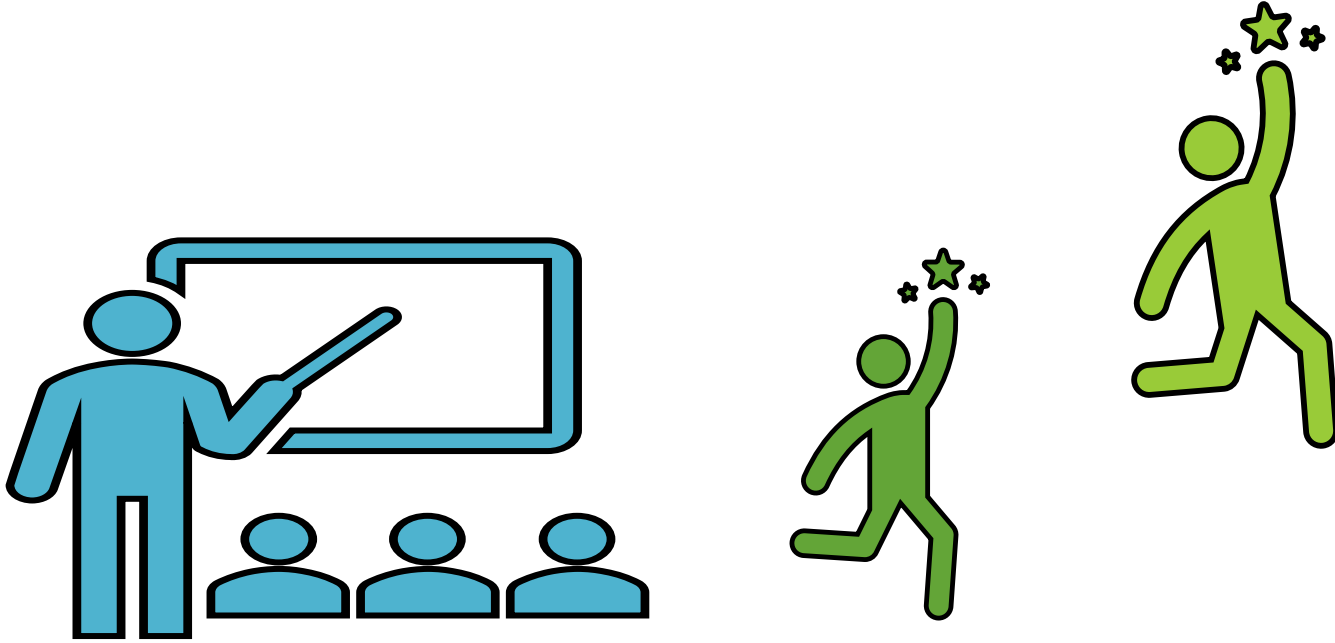
टोकियो महानगर हाईस्कूल



पूर्ण समय प्रणाली र आंशिक समय प्रणाली

| पाठ्यक्रम |  पूर्ण समय प्रणाली |  आंशिक समय प्रणाली |
|------------------------|---|---|
| स्कूल जाने दिन | हरेक दिन पढाई (सोमबार~शुक्रबार तर शनिबार पढाई हुने दिन पनि हुनसक्छ) | हरेक दिन पढाई (सोमबार~शुक्रबार तर शनिबार पढाई हुने दिन पनि हुनसक्छ) |
| पढाई हुने समय | बिहान बाट दिउंसो सम्म दिउसोको समय बिहान 8:30~दिउंसो 15:30 | बिहान·दिउंसो·राती बाट छनौट गर्ने ·दिन र रात आंशिक समय ·रात आंशिक समय |
| स्नातक सम्म लाग्ने समय | 3 वर्ष | 3 वर्ष बढी |

ग्रेड प्रणाली र क्रेडिट प्रणाली

ग्रेड प्रणाली

- ◇ अध्ययनको सामग्री ग्रेड स्तर अनुसार निर्धारण गरिन्छ
- ◇ ग्रेडमा आवश्यक संख्यामा क्रेडिट प्राप्त गरेमा अर्को ग्रेडमा बढुवा
(क्रेडिट प्राप्त गर्न सकिएन भने उही ग्रेड दोहोर्याइनेछ)

क्रेडिट प्रणाली

- ◇ ग्रेड स्तर नछुट्याउने
- ◇ ग्रेड स्तर नभएकोले दोहोर्याउनु नपर्ने
- ◇ स्नातक सम्म आवश्यक क्रेडिट संख्या प्राप्त गरेमा स्नातक गर्न सकिन्छ

1 घन्टाको क्लास ⇒ 1

विषय

| विषय | पढाईको सामग्री |
|-------------------------------------|---|
| सामान्य पाठ्यक्रम | जापानी भाषा·सामाजिक·गणित·विज्ञान आदि जस्ता विषयहरूमा केन्द्रित कक्षाहरू |
| सामान्य पाठ्यक्रम पाठ्यक्रम प्रणाली | सामान्य पाठ्यक्रम भए तापनि विशेष क्षेत्रहरूमा केन्द्रित हुने विद्यालयहरू (विदेशी संस्कृति पाठ्यक्रम, प्लास्टिक कला पाठ्यक्रम, आदि) |
| विशेष विषय | प्रबिधि वा विशेष ज्ञान र सीपहरूको आधारभूत अध्ययन गरिने विद्यालयहरू (वाणिज्य, उद्योग, कृषि, सूचना, कला आदि) |
| सामान्य विषय | सामान्य विषयहरू र विशेष विषयहरू छन्। विभिन्न विषयहरूबाट छनौट गर्न सकिने विद्यालय |

प्रवेश परीक्षाको बारेमा



आवेदन योग्यता (महानगरीय हाईस्कूलहरूको लागि प्रवेश परीक्षा दिन सक्ने व्यक्तिहरू)

⦿ विद्यालय शिक्षाको 9 वर्ष पूरा गरेको हुनेपनि

☀ पूर्ण समय प्रणाली

टोकियोमा अभिभावक सँग बस्दै गरेको व्यक्ति

🌙* आंशिक समय प्रणाली

टोकियोमा बस्ने वा काम गर्ने व्यक्ति

महत्वपूर्ण

महानगरीय हाईस्कूलको प्रवेश परीक्षा पास गर्नुभयो भने, अर्को महानगरीय हाईस्कूलको प्रवेश परीक्षा दिन सक्नुहुने छैन।

1/26 (आइत) • 27 (सोम)

सिफारिस प्रवेश परीक्षा

| | |
|---------------------|---|
| कसको लागि | <u>टोकियोमा तेस्रो वर्ष जुनियर हाईस्कूलका विद्यार्थीहरूका लागि मात्र</u> |
| प्रवेश परीक्षा विधि | सर्वेक्षण प्रतिवेदन, सामुहिक छलफल, व्यक्तिगत अन्तर्वार्ता, निबन्ध, व्यावहारिक परीक्षा |
| प्रक्रिया | सिफारिस अनुरोध पेस गरेर जुनियर हाईस्कूल प्रिन्सिपलबाट सिफारिस प्राप्त गर्ने |
| आवेदन संख्या | कम संख्या |
| आवेदन विधि | भर्ना आवेदन फारम इन्टरनेट बाट आवेदन गर्ने |

विशेष कोटा प्रवेश परीक्षा

1/26 (आइत)

2/14 (शुक्र)

टोकियोमा बस्ने विदेशी विद्यार्थीहरूको लागि प्रवेश परीक्षा

कसको लागि
योग्यता

विदेशी नागरिक (दोहोरो नागरिकता पनि सम्भव छ)
(जापानमा तेस्रो वर्ष जुनियर हाईस्कूलका विद्यार्थी ⇒ 3 वर्ष भित्र जापानमा भएको हुनुपर्छ। स्थानीय विद्यालय आदि ⇒ कुनै सीमा अवधि छैन)
टोकियोमा बस्दै गरेको वा बस्ने योजना, अभिभावकसँग बसेको हुनेपर्ने

प्रवेश परीक्षा
विधि

निबन्ध (जापानी भाषा वा अंग्रेजी) • अन्तरबार्ता (जापानी भाषा वा अंग्रेजी)

प्रक्रिया

• योग्यता परीक्षा दिएपछि आवेदन दिने

आवेदन विधि

• आवेदन फारम हाईस्कूलमा ल्याउनुहोस्

आवेदन
स्कूल संख्या
परीक्षा मिति

8 स्कूल • कम संख्या (1स्कूलमा 15जना ~ 25जना)
जनवरी (7स्कूल) • फेब्रुअरी (1स्कूल)

टोकियोमा बस्ने विदेशी विद्यार्थीहरूको लागि प्रवेश परीक्षाको लागि योग्यता परीक्षा

कहिले: डिसेम्बरमा योग्यता परीक्षा हुनेछ

(मिती नतोकिएको: डिसेम्बरमा 2 पटक हुने योजना)

कहाँ: टोकियो महानगर भवन

टोकियो महानगर शिक्षा परिषद् वा हाईस्कूलको वेबसाइटहरूमा घोषणा योग्यता परीक्षा मिति जाँच गर्नुहोस् !

★ आवेदन कागजात छिटो तयारी गर्नुहोस् !

कागजात ओरिजिनल हुनेपर्नेछ। कपि मान्य हुने छैन।

विशेष कोटा प्रवेश परीक्षा

2/14 (शुक्र)

विदेशबाट फर्केका विद्यार्थीहरूको लागि प्रवेश परीक्षा

| | |
|------------------------------|--|
| कसको लागि योग्यता | आफ्नो अभिभावकसँग विदेशमा बस्दै गरेको वा बसेका जापानी नागरिकता भएको व्यक्ति भर्नाको मिति सम्म टोकियोमा बस्ने योजनामा छन् |
| प्रवेश परीक्षा विधि | मातृभाषा • गणित • अँग्रेजी र निबन्ध अन्तराष्ट्रिय हाईस्कूलको परीक्षा दिने स्थानीय विद्यालयका विद्यार्थीले निबन्ध र अन्तर्वार्ता (जापानी भाषा वा अँग्रेजी) |
| प्रक्रिया | हाई स्कूलमा योग्यता परीक्षा पास गरेपछि आवेदन दिनुहोस् विदेशमा बसेको समय वा देश फर्किएपछीको समयमा आधारित योग्यता प्रतिबन्धहरू |
| आवेदन दिन सकिने स्कूल संख्या | 4 स्कूल • कम संख्या |
| आवेदन विधि | इन्टरनेट बाट आवेदन |

विशेष कोटा प्रवेश परीक्षा

2/14 (शुक्र)

चीन युद्धको कारण चीनबाट फर्केका, ल्याइएको विद्यार्थीहरूको लागि प्रवेश परीक्षा

| | |
|------------------------------|--|
| कसको लागि योग्यता | स्वदेश ल्याइएका अभिभावकहरू र टोकियोमा बस्ने मानिसहरू भर्नाको मिति सम्म टोकियोमा बस्ने योजनामा छन् |
| प्रवेश परीक्षा विधि | निबन्ध र अन्तर्वार्ता |
| प्रक्रिया | आवेदन गर्नु अघि आफ्नो हाईस्कूल वा शिक्षा विभागमा आफ्नो योग्यता जाँच गर्नुहोस् स्वदेश फिर्ता प्रमाणपत्र आदि विशेष कागजातहरू तयार गर्नुहोस् |
| आवेदन दिन सकिने स्कूल संख्या | 3 स्कूल कम संख्या |
| आवेदन विधि | आवेदन फारम हाईस्कूलमा ल्याउनुहोस् |

सामान्य शैक्षिक क्षमता परीक्षा प्रवेश
परीक्षा

~ भर्ना आवेदन फारम ~

इन्टरनेट बाट आवेदन

2/2 (शुक्र)

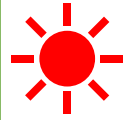

पूर्ण समय प्रणाली हाइस्कूल

पहिलो भर्ना·विभाजित पहिलो भागको भर्ना
प्रवेश परीक्षा विषय : 5 विषय (जापानी भाषा·
गणित·अंग्रेजी·विज्ञान·सामाजिक शिक्षा)



आंशिक समय प्रणाली हाइस्कूल

पहिलो भर्ना·विभाजित पहिलो भागको
भर्ना

प्रवेश परीक्षा विषय: प्राय 3 विषय (जापानी
भाषा·गणित·अंग्रेजी)

विषयको संख्या स्कूलले निर्धारण गर्दछ

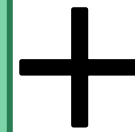

अन्तर्वार्ता

~भर्ना आवेदन फारम~

**हाईस्कूलमा लिएर
जाने**

सामान्य शैक्षिक क्षमता परीक्षा प्रवेश
परीक्षा

3/11 (मंगल)

 पूर्ण समय प्रणाली हाईस्कूल · दिउँसो राती आंशिक
समय प्रणाली

पहिलो भर्ना · विभाजित पहिलो चरणको भर्ना
प्रवेश परीक्षा विषय: 3 विषय (जापानी भाषा ·
गणित · अँग्रेजी)

3/27 (बिहि)

 आंशिक समय प्रणाली हाईस्कूल

+

अन्तर्वार्ता

दोस्रो भर्ना
प्रवेश परीक्षा विषय: 3 विषय (जापानी
भाषा · गणित · अँग्रेजी)

★ भर्ना आवेदन फारम
हाईस्कूलमा लिएर जाने

विशेष व्यवस्था

जापानी भाषा सिकाउन
आवश्यक पर्ने जुनसुकै
राष्ट्रियता भएका बिद्यार्थीहरूले
यो सहायता लिन सक्नेछन





① जापानी भाषा सिकाउन आवश्यक पर्ने बिद्यार्थीहरुको लागि बिशेष व्यवस्था

«फुरिगानाको व्यवस्था»

| | |
|---------------------------|--|
| कसको लागि | जापान आएर 6 वर्ष नकाटेका विदेशी, जापानी नागरिक बिद्यार्थी |
| बिशेष व्यवस्था | खान्जीमा रुबी (फुरिगाना) लेखिएको 5 विषय (जापानी भाषा·गणित·अंग्रेजी·विज्ञान·सामाजिक शिक्षा) *जापानी भाषाको परिक्षामा केहि भागमा रुबी उल्लेख छैन |
| आवश्यक कागजात र प्रक्रिया | 「जापानी भाषा सिकाउन आवश्यक बिद्यार्थी टोकियो महानगर हाईस्कूल परीक्षा शैक्षिक योग्यता जाँच बिशेष व्यवस्था आवेदन फारम」 बुझाउने ★जापान आएको अवधिको प्रमाण ⇒ राहदानी आदि तयार गर्नुहोस् |



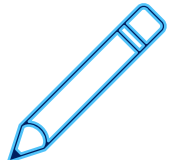

② जापानी भाषा सिकाउन आवश्यक पर्ने बिद्यार्थीहरुको लागि बिशेष व्यवस्था
«रुबी उल्लेख गरिएको प्रश्नावली, शब्दकोश ल्याउन पाइने»

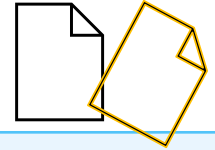

| | |
|----------------------------------|---|
| कसको लागि | जापान आएर 3 वर्ष नकाटेका विदेशी, जापानी नागरिक बिद्यार्थी |
| बिशेष व्यवस्था | <ul style="list-style-type: none">• खान्जीमा रुबी (फुरिगाना) (5 विषय: जापानी भाषा • गणित • अंग्रेजी • विज्ञान • सामाजिक शिक्षा)• शब्दकोष (2 वटा सम्म) ल्याउन पाइने (जापानी भाषा परीक्षामा भने ल्याउन नपाइने)• 4 विषयमा 10 मिनेटको समय थप हुनेछ <p>※ जापानी भाषा परीक्षा बाहेक</p> |
| आवश्यक कागजात र प्रक्रिया | <p>「टोकियोको विदेशी बिद्यार्थीको महानगर हाईस्कूलको लागि शैक्षिक योग्यता बिशेष आवेदन फारम(रुबी, शब्दकोष) बुझाउने</p> <p>★ जापान आएको अवधिको प्रमाण ⇒ राहदानी आदि तयार गर्नुहोस्</p> |



परीक्षाको आवेदन विधि र आवश्यक कागजातहरू

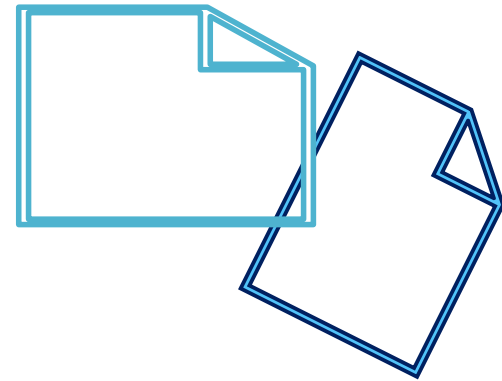

आवेदन विधि

① इन्टरनेट बाट आवेदन

② हाईस्कूलमा लिएर जाने

① इन्टरनेट बाट आवेदन

| | |
|--------------------------|---|
| इन्टरनेट आवेदनको परीक्षा | <ul style="list-style-type: none">• सिफारिस गरिएको प्रवेश परीक्षा (जनवरी)• विदेशबाट फर्केका विद्यार्थीहरूको लागि प्रवेश परीक्षा (फेब्रुअरी। 4)• पहिलो भर्ना • विभाजित पहिलो चरणको भर्ना (फेब्रुअरी) |
| इन्टरनेट बाट बुझाउने | <ul style="list-style-type: none">• भर्ना आवेदन फारम• प्रवेश परीक्षा शुल्क <p>★ इन्टरनेट बाट बुझाउन कठिन व्यक्तिहरूले हाईस्कूलमा खबर गरि कागजात बुझाउने</p> |
| त्यस बाहेकको कागजातहरू | हुलाक बाट पठाउने ⇒ रजिस्ट्री मेल |

② हाईस्कूलमा लिएर जाने परीक्षा

- टोकियो आधारित प्रवेश परीक्षा (जनवरी, फेब्रुअरी) , विभाजित दोस्रो चरणको भर्ना (मार्च) , आंशिक प्रणाली दोस्रो चरणको भर्ना (मार्च)

परीक्षाको लागि आवश्यक कागजातहरू

★ टोकियोको जुनियर हाईस्कूलमा पढेको खण्डमा



| | कागजात | पाइने स्थान |
|---|--|--|
| ① | भर्ना आवेदन फारम | जुनियर हाईस्कूल |
| ② | अनुसन्धान प्रतिवेदन | जुनियर हाईस्कूल |
| ③ | प्रवेश परीक्षा शुल्कको रसिद पूर्ण समय प्रणाली 2,200 येन आंशिक समय प्रणाली 950 येन | इन्टरनेट वा हुलाक बाट पैसा भुक्तानी गर्ने |
| ④ | रुबी उल्लेख प्रश्नावली (जापान आएर 6 बर्ष नकाटेको इच्छुक व्यक्ति) · जापानी भाषा सिकाउन आवश्यक बिद्यार्थी टोकियो महानगर हाईस्कूल परीक्षा शैक्षिक योग्यता जाँच बिशेष व्यवस्था आवेदन फारम | जुनियर हाईस्कूल |
| ⑤ | रुबी उल्लेख प्रश्नावली · शब्दकोष लैजाने (जापान आएर 3 बर्ष नकाटेको इच्छुक व्यक्ति) · जापानी भाषा सिकाउन आवश्यक बिद्यार्थी टोकियो महानगर हाईस्कूल परीक्षा शैक्षिक योग्यता जाँच बिशेष व्यवस्था आवेदन फारम | जुनियर हाईस्कूल |
| ⑥ | आफ्नो राम्रो पक्ष उल्लेख गरिएको कार्ड (जिको पीआर खादो) अन्तरबार्ता परीक्षा हुने हाईस्कूलको लागि मात्र | जुनियर हाईस्कूल |

परीक्षाको लागि आवश्यक कागजातहरू

★ टोकियो बाहिरको जुनियर हाईस्कूलमा पढेको खण्डमा

| | कागजात | पाइने स्थान |
|---|--|--|
| ① | भर्ना आवेदन फारम | प्रवेश परीक्षा दिने हाईस्कूल टोकियो शिक्षा परामर्श केन्द्र |
| ② | प्रवेश परीक्षा शुल्कको रसिद पूर्ण समय प्रणाली 2,200 येन आंशिक समय प्रणाली 950 येन | इन्टरनेट वा हुलाक बाट पैसा भुक्तानी गर्ने |
| ③ | आफ्नो देशको जुनियर हाईस्कूलको स्नातक प्रमाणपत्र अन्तिम वर्षको ट्रान्सक्रिप्ट | स्नातक गरेको स्कूल |
| ④ | निवासी प्रमाणपत्र ★सम्बन्धित व्यक्ति र अबिभावक उल्लेख गरिएको | वडा अफिस(क्याकुस्यो) सिटी हल(सियाकुस्यो) |
| ⑤ | • रुबी उल्लेख प्रश्नावली : जापानी भाषा सिकाउन आवश्यक बिद्यार्थीको लागि बिशेष व्यवस्था (इच्छुक मात्र) • रुबी उल्लेख प्रश्नावली • शब्दकोष लैजाने : जापानी भाषा सिकाउन आवश्यक बिद्यार्थीको लागि बिशेष व्यवस्था (इच्छुक मात्र) | प्रवेश परीक्षा दिने हाईस्कूल टोकियो शिक्षा परामर्श केन्द्र |
| ⑥ | आफ्नो राम्रो पक्ष उल्लेख गरिएको कार्ड (जिको पीआर खादो) अन्तरबार्ता परीक्षा हुने हाईस्कूलको लागि मात्र | प्रवेश परीक्षा दिने हाईस्कूल टोकियो शिक्षा परामर्श केन्द्र |

आवेदन कागजातहरू

① भर्ना आवेदन फारम

रेड्वा 7 सालको संस्करण
घोषणा भएपछि परिवर्तन
गरिनेछ।

(様式4)

令和6年度 東京都立高等学校入学願書

〔全一次・分割前期
定一次共通様式〕

東京都立 高等学校長 殿

出願区分

貴校への入学を志願します。

| | | | | | |
|-----------|---------------------|---|--------|--------|--------|
| | | 受験番号 | ※ | | |
| | | 変更後 | ※ | | |
| 志望校(第1志望) | 変更前 | 高校 専門学科への志願者で第2志望以下を志望する場合は、志望の順位を記入することができる。 | | | |
| | | コース | 第2志望 | 科(分野)部 | 第3志望 |
| | 変更後 | 高校 専門学科への志願者で第2志望以下を志望する場合は、志望の順位を記入することができる。 | | | |
| | | コース | 第2志望 | 科(分野)部 | 第3志望 |
| | | 第4志望 | 科(分野)部 | 第5志望 | 科(分野)部 |
| | | 第4志望 | 科(分野)部 | 第5志望 | 科(分野)部 |
| | | [チャレンジスクール、一橋高校、洗足高校、秋篠高校、八王子拓真高校、砂川高校を除く定時刻は変更できない。] | | | |
| 志願者 | フリガナ | | | | |
| | 氏名 | | | | |
| | 生年月日 | 年 | 月 | 日 | 歳 |
| | 現住所(出願時の住所) | 〒 | | | |
| | 入学式までに転居予定の人は入学後の住所 | 〒 | | | |
| 保護者 | 在学(出身)中学校名 | 立 | 立 | 立 | 中学校 |
| | 卒業年月 | 年 | 月 | 卒業見込 | 卒業 |
| 保護者 | 現住所(出願時の住所) | 〒 (電話) | | | |
| | 入学式までに転居予定の人は入学後の住所 | 〒 (電話) | | | |

写真
正面上半身脱帽
(4cm×3cm)

・令和5年10月1日
以降に撮影したもの
・カラー・白黒どちら
でも可

切り取らないこと。

令和6年度 都立高等学校受験票

〔全一次・分割前期
定一次共通様式〕

| | | | |
|--------------------------|--------------------------|------------|-------|
| 全一次・分割前期 | 全一次・分割前期 | 受験番号 | ※ |
| 定一次 | 定一次 | 変更後 | ※ |
| ※ 全一次・分割前期又は定一次を赤色の○で囲む。 | | フリガナ | |
| 成人受検者特別措置希望(定時刻) | 成人受検者特別措置希望(定時刻) | 受検者氏名 | |
| | | 在学(出身)中学校名 | 立 中学校 |
| ルビ振り等特別措置希望 | ルビ振り等特別措置希望 | 検査会場名 | ※ |
| ルビ付問題 ルビ付問題 ・辞書持込み | ルビ付問題 ルビ付問題 ・辞書持込み | 検査会場名 | ※ |

・検査会場が入学願書受付高校と異なる場合には、各高校が志願者に通知する。

1 検査日時及び時間割

令和6年2月21日(水) 午前8時30分集合

(1) 時間割(定時刻成人受検者特別措置の受検者を除く。)

- 第1時限 国語 午前 9時00分 ~ 午前 9時50分
- 第2時限 数学 午前10時10分 ~ 午前11時00分
- 第3時限 英語 午前11時20分 ~ 午後 0時10分
- 第4時限 社会 午後 1時10分 ~ 午後 2時00分
- 第5時限 理科 午後 2時20分 ~ 午後 3時10分

・検査教科が3教科の高校では、学力検査の終了時刻が異なる場合がある。
・実技検査及び面接等を行う場合は、各高校が集合時刻及び時間割を志願者に通知する。

・定時刻成人受検者特別措置の受検者及び学力検査問題を自校で作成する定時刻の受検者については、各高校が集合時刻及び時間割を志願者に通知する。

・検査中に不正行為が確認された場合、厳正に対応する。

2 合格発表日時

- 受検票、HB又はBの鉛筆(シャープペンシルも可)、消しゴム、直線定規(角度の目盛りのないもの)、コンパス、弁当、上履き
なお、時計以外の機能を備えた時計、携帯電話や腕時計型の端末などの通信機器の使用は許可しない。
- 全日制 令和6年3月1日(金) 午前8時30分(合否照会サイト上で発表※)
午前9時30分(校内掲示)
- 定時刻 令和6年3月1日(金) 午前8時30分(合否照会サイト上で発表※)
午後4時(校内掲示)

※ 合格発表は合否照会サイトで行う予定です。

(サイトのURLについては、各高校から別途お知らせします。)

※ この受験票は、合格通知書を受領する時及び得点等の開示を請求する時に必要なものでなくさないこと。

志願者は、高等学校、高等専門学校に在学していません。また、現在、都立高等学校、都立産業技術高等専門学校に合格していません。

なお、事実と反する記載によって入学したと認められた場合は、入学を取り消されても異存ありません。

年 月 日

保護者氏名
(自署)

志願者との続柄

上記の者は貴校に応募する資格があることを確認しました。

年 月 日

立

中学校長

公印

(電話)

② 入学 試験 料

(料)

(受検票・裏)

＜ 入学願書提出期間 ＞
令和6年1月31日(水)から2月6日(火)まで

(のりしろ)

領収証書貼付欄

貼る前に領収証書を確認してください。

- 1 金融機関(銀行・郵便局等)の領収印はありますか?
- 2 端の色と金額は?

- ・全日制の人は、黒色(2,200円)です。
- ・定時制の人は、グレー(950円)です。

入学料金は、納付書裏面に記載の納付場所で納付してください。ただし、納付したものは、いかなる理由でも還付しません。

入学料金を納付後の領収証書は、入学願書受付の際に必要なので、領収証書貼付欄に貼り付けてください。

(のりしろ)

(「様式4」の裏面)

入学願書記入上の注意

- 1 高等学校長の宛名
志願する高等学校名を記入してください。
- 2 入学願書及び受検票の出願区分の欄等
志願する出願区分を赤色の○で囲んでください。
- 3 第1志望の欄
志願する高等学校名とコース、科(小学科・分野)、部名を記入してください。
- 4 第2志望～第5志望の欄
部及び専門学科を第1志望に志願する者は、順位の欄(第2志望から第5志望の各欄)に、志望の順位に従って、機械、電子、電気などと記入してください。第2志望以下を志望しない場合には、各順位の欄に「なし」と記入してください。記入のない場合は、第2志望以下を志望しないものとみなします。
- 5 志望校「変更後」の欄
出願時には何も記入しないでください。
- 6 志願者の氏名の欄には、住民票に記載されているとおりの氏名を記入してください。
外国籍を有し住民票に通称名が記載されている、受検票に通称名のみを記載を希望する者は、志願者の氏名の欄は本名の後に通称名を()を付けて記入してください。この場合、受検票の受検者氏名については、通称名だけで構いません。
- 7 生年月日の欄の年齢は、令和6年3月31日現在で記入してください。
- 8 住所の欄には、例えば、「西新宿二丁目8番1号」は「西新宿2-8-1」と記入しても構いません。
- 9 出願日以降入学式までの間に都内に転居することが確実な者は、転居予定先の住所を「入学式までに転居予定の人は入学後の住所」欄に記入してください。
- 10 在学(出身)中学校名の欄には、都外の中学校の場合、道府県名から記入してください。
- 11 保護者の現住所が志願者の現住所と同じ場合は、「志願者と同じ」と記入しても構いません。
- 12 成人受検者特別措置希望欄(定時制志願者のみ)
成人受検者特別措置とは、令和6年3月31日現在で満18歳以上の者で、希望する者については、学力検査を行わず、面接及び作文により受検できることをいいます。この措置を希望する者は、成人受検者特別措置希望欄に赤色で○印を記入するとともに定められた申請書を提出してください。
- 13 ルビ振り等特別措置希望欄
国籍を問わず、入国後の在日期間が入学日現在原則として6年以内の者で、日本語指導を必要とする生徒等に対する特別措置(ルビ付問題)を希望する者は、ルビ振り等特別措置希望欄の「ルビ付問題」に赤色で○印を記入してください。
国籍を問わず、入国後の在日期間が入学日現在原則として3年以内の者で、日本語指導を必要とする生徒等に対する特別措置(ルビ付問題・辞書付込み)を希望する者は、ルビ振り等特別措置希望欄の「ルビ付問題・辞書付込み」に赤色で○印を記入してください。
なお、申請に当たっては、出願時に各特別措置に定められた申請書等を提出してください。
- 14 保護者氏名は必ず自署してください。
- 15 都内の中学校に在学していない者は、中学校名、中学校長名、中学校の電話番号の記入及び中学校長の公印の押印は必要ありません。
- 16 黒のペン又はボールペンで記入してください。ただし、摩擦に伴う温度変化等により消色するインクを用いたペン又はボールペンは、使用しないでください。
- 17 ※欄は記入しないでください。

個人情報の提供に関する同意署名欄(任意)

私は、東京都立高等学校入学者選抜(第一次募集・分割前期募集)における検査結果の全て【(1)受検番号(2)氏名(3)在籍学校名(4)学力検査の得点(5)面接の得点(6)小論文・作文の得点(7)実技検査の得点(8)志願申告書の得点】を、在籍する学校における進路指導や学習指導に活用するために、都立高等学校から在籍する学校へ提供することに同意します。

令和 年 月 日 (署名)

(注意) ※ 上記の内容に同意する場合のみ、志願者本人が自署してください。

※ 在籍する学校に提供された入学者選抜における検査結果は、個人情報としてその秘密を厳守し、進路指導や学習指導以外の目的には一切使用いたしません。

※ 都内の中学校に在学していない者は、記入の必要はありません。

③ 住 民 票 記 載 事 項 証 明 書

(様式応3) (A4判)

| 住 民 票 記 載 事 項 証 明 書 | | | | | | |
|---------------------|--|-------|----------------|--------------|-----|--------|
| ①住所 | | | | ②世帯主 氏名 | | |
| ③氏名 | | ④生年月日 | ⑤住所を定めた 年月日 | ⑥世帯主との 続柄 | ⑦性別 | ⑧国籍・地域 |
| | | | | | | |
| | | | | | | |
| | | | | | | |
| | | | | | | |
| | | | | | | |
| | | | | | | |

| |
|--------------|
| ※都立高校 使用欄 |
| 旅・在・他 |
| |
| |
| |
| |
| |

上記事項は住民票に記載があることを証明する。

年 月 日

区市町村長氏名

公印

【都立高校使用欄】
 *外国籍を有する志願者のうち、在日期間の確認が必要な志願者の上陸許可年月日を記入する(志願者のみの確認でよい)。
 *上陸許可年月日を確認した書類の種類(旅券、在留カード、その他)について、「旅・在・他」のいずれかを○で開け。

- (注意) 1 証明を要する者について、住民票に記載されているとおり枠内に記入し、令和5年11月20日以降に証明を受けてください。
 2 区市町村所定の様式も使用することができます。ただし、上記①から⑦に該当する項目が含まれていることが必要です。
 3 志願者が成人の場合は、保護者についての記載は不要です。
 4 志願者が外国籍の場合は、⑧の国籍・地域についても証明を受けてください(志願者以外については、証明は必要ありません)。なお、住民票に通称名が記載されている場合は、「氏名」欄に括弧書きで通称名の証明を受けてください。

④ विशेष व्यवस्था

रुबी उल्लेख प्रश्नावली

विदेशी・जापानी नागरिक जापान
आएर 6 बर्ष नकाटेको

(様式 30) (A 4 判)

| | | |
|------|-----|--|
| 受付番号 | 変更前 | |
| | 変更後 | |

日本語指導が必要な生徒等の都立高等学校受検に対する 学力検査等実施上の措置申請書 (ルビ付問題)

年 月 日

東京都立 _____ 高等学校長 殿

保護者住所 _____

保護者氏名 (自署) _____

志願者との続柄 _____

東京都立高等学校入学者選抜実施要綱の規定により、日本語指導を必要とする生徒等の都立高等学校受検において学力検査問題等にひらがなのルビを振る特別措置を下記のとおり申請します。

記

- 志願校名 東京都立 _____ 高等学校 (全・定) _____ コース・科 (分野)
- 志願者 (1) 氏名 (通称名) _____ ()
(2) 生年月日 _____ 年 _____ 月 _____ 日生
(3) 在学 (出身) 中学校 _____ 立 _____ 中学校
(4) 最終入国年月日 _____ 年 _____ 月 _____ 日
- 申請理由 (中学校での学習実態等を含め、ひらがなのルビを振る措置を希望する理由を具体的に記入してください)

- 中学校長記入欄
上記のとおり、受検上の措置が必要であると 考えます。
年 月 日
校長名 _____ 立 _____ 中学校長 _____ 公印
学校の電話番号 _____
申請内容について追加する意見があれば記入してください。

(注意)

- 本申請書は、出願書類提出時に志願する都立高校長に提出してください。
- 中学校に在学していない者は、入国後の在日期間が6年以内であることを証明する公的機関発行の書類も併せて提出してください。ただし、中学校長を経由する必要はありません。
- 第一次募集・分割前期募集及び分割後期募集・第二次募集における学力検査問題の共通問題及び在京外国人生徒対象 (4月入学生徒の選抜及び9月入学生徒の選抜) における検査問題が、本措置の対象となります。

⑤ विशेष व्यवस्था

• रुबी उल्लेख प्रश्नावली

• शब्दकोश लैजान पाइने

विदेशी・जापानी नागरिक जापान
आएर 3 बर्ष नकाटेको

(様式 31) (A 4判)

| | | |
|------|-----|--|
| 受付番号 | 変更前 | |
| | 変更後 | |

日本語指導が必要な生徒等の都立高等学校受検に対する
学力検査実施上の措置申請書 (ルビ付問題・辞書持込み)

年 月 日

東京都立 _____ 高等学校長 殿

保護者住所 _____
 保護者氏名 (白書) _____
 志願者との続柄 _____

東京都立高等学校入学者選抜実施要綱の規定により、日本語指導を必要とする生徒等の都立高等学校受検において、ひらがなのルビを振った学力検査問題での検査の実施に加え、辞書の持込み及び検査時間の延長の特別措置を下記のとおり申請します。

記

- 1 志願校名 東京都立 _____ 高等学校 (釜・定) _____ コース・科 (分野)
- 2 志願者 (1) 氏名 (通称名) _____ (_____)
 (2) 生年月日 _____ 年 _____ 月 _____ 日生
 (3) 在学 (出身) 中学校 _____ 立 _____ 中学校
 (4) 最終入国年月日 _____ 年 _____ 月 _____ 日
 (5) 入国前の最終学校 (国名・都市名) _____

上記のことについて事実と相違ありません。

年 月 日

校長名 _____ 立 _____ 中学校長 _____

公印

(注意)

- 1 本申請書は、出願書類提出時に志願する都立高校長に提出してください。
- 2 中学校に在学していない者は、入国後の在日期間が3年以内であることを証明する公的機関発行の書類も併せて提出してください。ただし、中学校長を経由する必要はありません。
- 3 持ち込める辞書は、希望する外国語について、日本語に対する当該外国語の訳が記載されている辞書1冊、当該外国語に対する日本語の訳が記載されている辞書1冊の合計2冊を原則とします (例：日中辞典と中日辞典)。

なお、持ち込む辞書は、第一次募集・分割前期募集は令和6年2月9日(金)から令和6年2月14日(水)正午まで、分割後期募集・第二次募集は令和6年3月6日(水)から令和6年3月8日(金)正午までに、受検する都立高校長に提出してください。ただし、辞書に書込みがある場合など、志願先の都立高校長の判断により、提出した辞書が使用できないことがあります。

- 4 電子辞書は使用できません。
- 5 第一次募集・分割前期募集及び分割後期募集・第二次募集における学力検査問題の共通問題が、本措置の対象となります。
- 6 辞書の持込みに伴い、各教科10分の検査時間の延長があります (別室)。ただし、国語の検査では辞書の持込みはできません。また、国語の検査では、時間延長はありません。

⑥ आफ्नो राम्रो पक्ष उल्लेख गरिएको कार्ड (जिको पीआर कार्ड)

(様式12) (A4判)

| | | | |
|------------------|-------------|------|-------------|
| 受験番号 | コース・科(分野)・部 | 受験番号 | コース・科(分野)・部 |
| 文化・スポーツ等 特別推薦 | | 一般推薦 | |
| | | 一般選抜 | |

自己PRカード

東京都立

高等学校長 殿

年 月 日

_____ 立 _____ 中 学 校

氏 名 _____

1 志望理由について

(この学校を志望した理由と入学してから自分が取り組みたいと思うことなどについて『本校の期待する生徒の姿』を参考にして記入しましょう。)

2 中学校生活の中で得たことについて

(中学校生活の中で自分が特に伝えたいことを学校内外で体験したことから選び、そこから自分が得たことについて具体的に記入しましょう。)

3 高等学校卒業後の進路について

(将来の夢や目標、将来なりたい職業など、高等学校卒業後の進路について自分が考えていることを具体的に記入しましょう。)

(注意) 1 志願者が黒のペン又はボールペンで記入する。ただし、摩擦に伴う温度変化等により消色するインクを用いたペン又はボールペンは、使用しないこと。

なお、コピー等鮮明な表記のものは認める。

2 推薦に基づく選抜を志望する者、学力検査に基づく選抜において面接を実施する都立高校を志願する者は、この自己PRカードを出願時に提出する。また、面接の対象となる者、一般の学力検査における引揚生徒の受験についての措置又は定時制成人受験者特別措置により受験する者についても、出願時に提出する。

शिक्षण शुल्क



। . शिक्षण शुल्क आदि

| प्रवेश परीक्षा | शुल्क | ☀ पूर्ण समय प्रणाली | ☾ आंशिक समय प्रणाली |
|----------------|--|---------------------|---------------------|
| | प्रवेश परीक्षा शुल्क | 2,200येन | 950येन |
| पास भएपछि | भर्ना शुल्क | 5,650येन | 2,100येन |
| | शिक्षण शुल्क (वार्षिक) | 118,800येन | 32,400येन |
| | आम्दानीको प्रतिबन्ध हटेर शिक्षण शुल्क निशुल्क | ↓ 0येन | ↓ 0येन |

महानगरमा आम्दानीको प्रतिबन्ध हटेर शिक्षण शुल्क निशुल्क हो।
हाईस्कूल भर्ना भएपछि प्रक्रियाहरु पुरा गर्न आवश्यक छ।

2. अन्य लागत खर्च

| कहिले | खर्च | साबधानी |
|--|--|---|
| पहिलो बर्ष  | 10~25मान येन •भर्ना शुल्क •स्कूल ड्रेस•जिम कपडा आदि •यातायात खर्च •पाठ्यपुस्तक शुल्क •डिपोजिट कोष आदि | भर्ना अधिको मार्च महिना 10~15मान येन आवश्यक पर्छ। प्रवेश शुल्क र स्कूल ड्रेस शुल्क अग्रिम भुक्तानी गर्नुपर्छ। तयारी गरिराखौ! |
| | | भर्ना पछि ॐपैसा नपुगेको खण्डमा हाईस्कूलमा परामर्श गर्नुहोस्। किस्ता भुक्तानी आदि बिभिन्न भुक्तानी बिधिहरु छन्। छात्रवृत्ति प्रणाली पनि छ। |
| 2~3 बर्ष पछि | पहिलो बर्षको भन्दा कम | |

प्रवेश परीक्षाको तयारी



1. आगामी परीक्षा तालिका
2. आफ्नो मनपर्ने विद्यालय निर्णय गर्नुहोस्!

~ तेस्रो वर्ष जुनियर हाई स्कूलका विद्यार्थीहरूको लागि ~

1. आगामी परीक्षा तालिका

जुलाई

पहिलो क्यारियर छनौट सर्वेक्षण

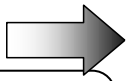

- पढाईलाई निरन्तरता दिनुहुन्छ? काम गर्न चाहनुहुन्छ?
- टोकियो महानगरीय हाईस्कूल जान चाहनुहुन्छ?
- प्राइभेट हाईस्कूल जान चाहनुहुन्छ ?
- जान मन लागेको हाई स्कूल छ?

पहिलो सेमेस्टरको ग्रेड

•पहिलो सेमेस्टरको ग्रेड महत्त्वपूर्ण छ!

त्रिपक्षीय बार्ता शिक्षक, विद्यार्थी र अभिभावक

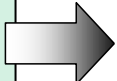

- पहिलो रोजाईको हाईस्कूल छ ?
- गर्मी बिदाको पढने योजना बारे
- गर्मी बिदाको हाईस्कूल अवलोकन बारे

गर्मी बिदामा गर्नुपर्ने कुरा
स्कूलमा थप क्लासमा सहभागी हुने
वा हाईस्कूलको अवलोकन गरौं।

गर्मी बिदामा अध्ययन गर्छु!

गर्मी बिदामा पढन महत्त्वपूर्ण छ!
जापानी भाषा·गणित·अंग्रेजी पढौ!
बुझाउनु पर्ने कुरा जसरि पनि बुझाउनु होला!!
स्थानीय पढाई सपोर्ट गर्ने ठाउँहरुमा सहभागी हुनुहोस् !

सेप्टेम्बर दोस्रो सेमेस्टर

हाईस्कूलहरू बारे बुझौं!

सेप्टेम्बर~डिसेम्बर तिर सास्कृतिक उत्सव तथा स्कूल बारे परिचय दिने कार्यक्रम हरु हुन्छ

★ हाईस्कूलको होमपेज चेक गरौं!

•दोस्रो सेमेस्टरमा परीक्षण परीक्षा कम्तिमा एक पटक दिनुहोस्!

अक्टोबर

मध्यवर्ती परीक्षा

जुनियर हाईस्कूलको आगामी क्यारियर बारे जानकारी कार्यक्रम

नोभेम्बर

दोस्रो पटकको आगामी क्यारियर सम्बन्धि सर्वेक्षण

त्रिपक्षीय वार्ता
शिक्षक·बिद्यार्थी·अभिभावक

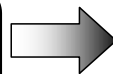

परीक्षा कहाँ दिने?

•टोकियो महानगरीय हाईस्कूलको अथवा प्राइभेट हाईस्कूलको सिफारिस कुन रोज्नुहुन्छ ?

सेमेस्टरको अन्तिम परीक्षा

डिसेम्बर

आन्तरिक स्कोरको निर्णय

पहिलो र दोस्रो सेमेस्टर गरि कुल ग्रेड निर्धारण हुन्छ !

तेस्रो क्यारियर छनौट सर्वेक्षण

त्रिपक्षीय वार्ता
शिक्षक · विद्यार्थी · अबिभावक

दोस्रो सेमेस्टरको ग्रेड

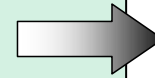

अन्तिम निर्णय

* प्राइभेट हाईस्कूल क्यारियर परामर्श

सधैं डिसेम्बर 15 तारिख बाट प्राइभेट हाईस्कूल क्यारियर परामर्श सुरु हुन्छ

जुनियर हाईस्कूलका शिक्षकहरू र प्राइभेट हाईस्कूलका शिक्षकहरूले सिफारिस गरिएका विद्यार्थीहरू र प्रवेश परीक्षा दिने विद्यार्थीहरूको लागि परामर्श प्रदान गर्छन्।

★तर यो बर्षको योजना निर्धारण गरिएको छैन।

प्रवेश परीक्षा दिने हाईस्कूलको नाम लेख्नुहोस् !

प्रवेश परीक्षा दिने हाईस्कूलको बिगतको प्रश्नावली हरु अनिवार्य हुल गरौं।
जापानी भाषा · गणित · अंग्रेजी · सामाजिक शिक्षा · विज्ञान

स्थानीय पढाई सपोर्ट गर्ने ठाउँहरूमा सहभागी हुनुहोस्!

जाडो विदा

तेस्रो सेमेस्टर

जनवरी प्रवेश परीक्षा

प्राइभेट हाईस्कूल: सिफारिस
टोकियो महानगरीय हाईस्कूल: टोकियोमा बस्ने विदेशी कोटा
सिफारिस आदि

फेब्रुअरी प्रवेश परीक्षा

प्राइभेट हाईस्कूल : सामान्य प्रवेश परीक्षा
टोकियो महानगरीय हाईस्कूल : जापान फर्केका, स्वदेश फिर्ता
ल्याइएका कोटा प्रवेश परीक्षा
सामान्य प्रवेश परीक्षा
पहिलो सेमेस्टर प्रवेश परीक्षा, आदि

मार्च प्रवेश परीक्षा

टोकियो महानगरीय हाईस्कूल : दोस्रो सेमेस्टर प्रवेश परीक्षा
सामान्य प्रवेश परीक्षा दोस्रो चरण
आंशिक समय प्रणाली प्रवेश परीक्षा

* महानगरीय हाईस्कूल सिफारिस
गर्न गाहो छ !

विभिन्न आवेदन विधिहरू

- ① इन्टरनेट
- ② हुलाक
- ③ आफै लिएर जाने

प्रवेश परीक्षा सम्बन्धि
जानकारी राम्ररी जाँच
गर्नुहोस्!

2. आफ्नो मनपर्ने स्कूल निर्णय गर्नुहोस् !

ध्यानपूर्वक विशेषताहरू अनुसन्धान गरि आफ्नो लागि उपयुक्त हुने हाईस्कूल छान्नुहोस् !

विद्यालयको वातावरण, विशेषता, स्तर,
घरबाट दूरी, जापानी भाषा सपोर्ट

त्यसपछि विदेशी विद्यार्थीहरू धेरै भएको स्कूल

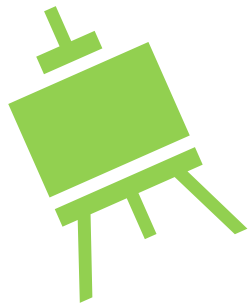

1. विदेशी विद्यार्थीहरूको लागि विशेष कोटा स्कूल



पूर्ण समय प्रणाली विदेशी विद्यार्थीहरूको लागि योग्यता परीक्षा डिसेम्बरमा हुनेछ

| हाईस्कूलको नाम | प्रवेश परीक्षा मिति | |
|-------------------|---------------------|--|
| Asuka | 1/26 | ❖ प्रवेश परीक्षा • निबन्ध र अन्तरबार्ता जापानी भाषा वा अंग्रेजी भाषा ❖ योग्यता परीक्षा डिसेम्बरमा हुनेछ |
| Tagara | | |
| Takenodai | | |
| Minami-Katsushika | | |
| Fuchu-Nishi | | |
| Rokugo-Koka | | |
| Suginami-Sogo | | |
| Kokusai | 2/14 | |

2.दिवा रात्री आंशिक समय प्रणाली (6 स्कूलहरू)



क्रेडिट प्रणाली हाई स्कूल

बिहान दिउसो बेलुका 3 मध्य बाट रोजेर भर्ना हुन सकिने

| हाईस्कूलको नाम | प्रवेश परीक्षा मिति | |
|-------------------|----------------------|--|
| Hitotsubashi | पहिलो सेमेस्टर 2/21 | ❖ प्रवेश परीक्षा जापानी भाषा·गणित· अँग्रेजी·अन्तरबार्ता ❖ 3~4 वर्षमा स्नातक |
| Asakusa | दोस्रो सेमेस्टर 3/11 | |
| Shinjuku-yamabuki | | |
| Ogikubo | | |
| Sunagawa | | |
| Hachioji-takushin | | |

3. च्यालेन्ज विद्यालय (7 स्कूलहरू)



क्रेडिट प्रणाली, दिवा रात्री आंशिक समय प्रणाली
बिहान दिउसो बेलुका 3 मध्य बाट रोजेर भर्ना हुन सकिने

| हाईस्कूलको नाम | प्रवेश परीक्षा मिति | |
|-------------------|---------------------|------------------------------------|
| Kirigaoka | 2/21 | ❖ प्रवेश परीक्षा |
| Setagaya-izumi | | • आवेदन फारम |
| Ooedo | | • अन्तरबार्ता • निबन्ध |
| Roppongi | | • जुनियर हाईस्कूलको ग्रेड चाहिँदैन |
| Minorigaoka | | ❖ सानो संख्याको कक्षा |
| Hachioji-takushin | | |
| Odaihashi | | |

4.इन्करेज स्कूल

पूर्ण समय प्रणाली
आधारभूत कुराहरूबाट सिकाइने
सानो संख्याको कक्षा, स्तर अनुसारको पढाई



| हाईस्कूलको नाम | प्रवेश परीक्षा मिति | |
|------------------------------|---------------------|---|
| Adachi-higashi | 2/21 | ❖ प्रवेश परीक्षा जुनियर हाईस्कूलको ग्रेड अन्तरबार्ता·निबन्ध |
| Kamata | | |
| Akirudai | | |
| Higashi-Murayama | | |
| Nerima Technical High School | | |
| Nakano Technical High School | | |

5. आंशिक समय प्रणाली



रात्रिकालीन कक्षाहरू
4बर्षमा स्नातक (3 बर्षमा स्नातक गर्न सकिने स्कूल पनि छ)

| हाईस्कूलको नाम | प्रवेश परीक्षा मिति | |
|---------------------------------|------------------------------|--|
| टोकियो भित्र लगभग 40 स्कूलहरू छ | | ❖ प्रवेश परीक्षा |
| | पहिलो चरणको परीक्षा 2/21 | जापानी भाषा · गणित · अंग्रेजी · अन्तरबार्ता आदि |
| | दोस्रो चरणको परीक्षा 3/27 | ❖ 3~4 बर्षमा स्नातक ❖ सानो संख्याको कक्षा जापानी भाषा सपोर्ट गर्ने प्रणाली रहेको हाईस्कूल पनि धेरै छन्। |

टोकियो महानगरीय हाईस्कूल नक्सा

टोकियोमा बसोबास गर्नेको लागि विशेष कोटा (8स्कूल)

दिउँसो रात्री आंशिक समय प्रणाली हाईस्कूल (6 स्कूल)

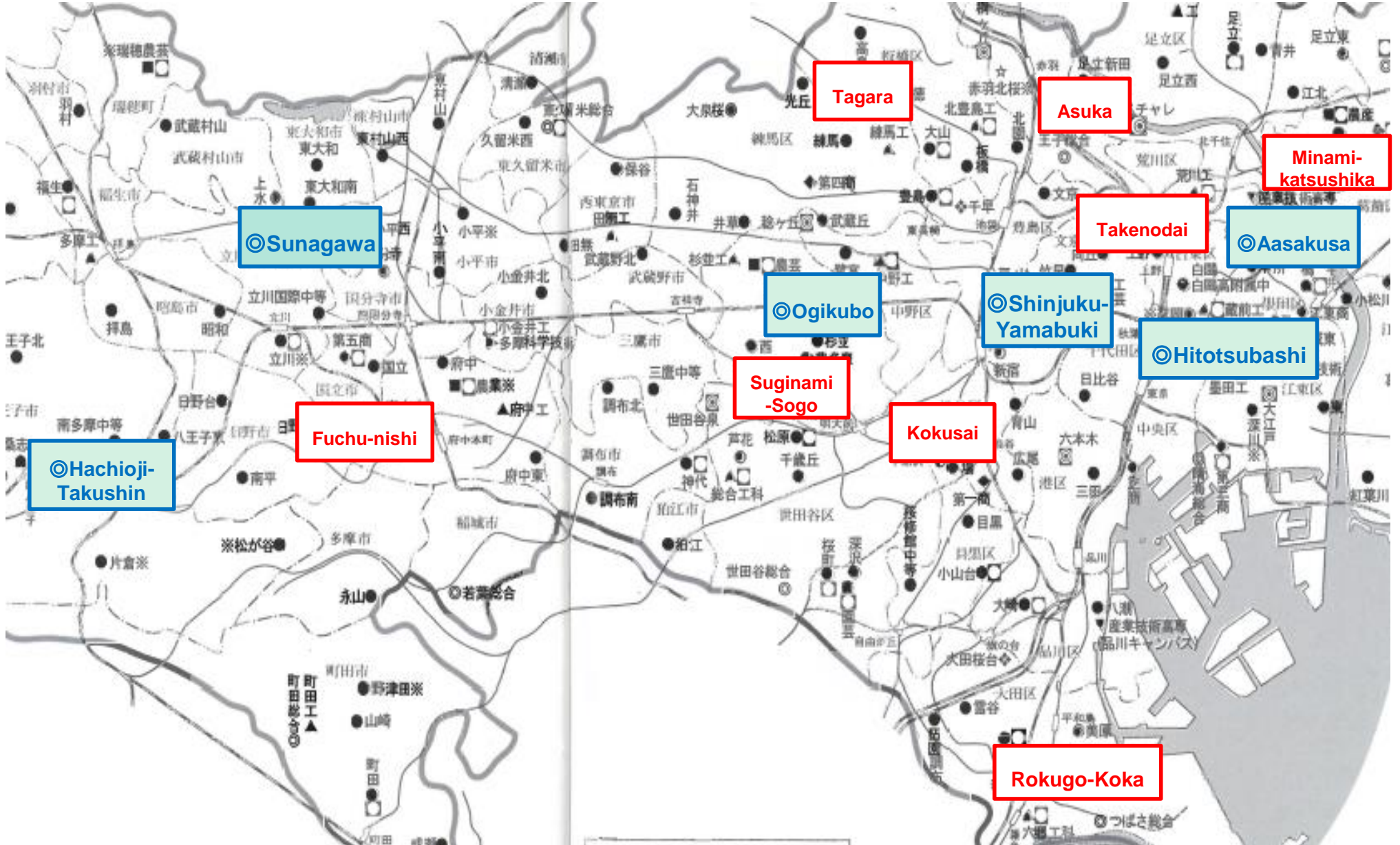

पढाई कसरि गर्ने थाहा नभएका व्यक्तिहरू
हाईस्कूल बारे परामर्श गर्न चाहने व्यक्तिहरू...?



घर नजिकको
「पढाई सहायता कक्षा」मा जाउ!



पढाई सहायता कक्षा

| | | |
|--------------------|---|--|
| Arakawa-ku | Tabunka Free School – Main Campus (Tabunka Kyōsei Center Tokyo) | ① JR Mikawashima Station (Joban-line) पैदल5मिनेट ② Shin-mikawashima Station (Keisei-line) पैदल5मिनेट ③ Machiya Station (Tokyo metro Chiyoda-line) पैदल12मिनेट TEL/FAX: 03-6807-7937 e-mail: info@tabunka.or.jp URL: https://tabunka.or.jp/en/ |
| Nerima-ku | CCS Nerima Center <div style="border: 1px solid black; border-radius: 10px; padding: 5px; display: inline-block;">※ अनलाईन सपोर्ट</div> | e-mail: ccs@e-mail.jp URL: http://ccs-ngo.main.jp/ |
| Suginami-ku | Tabunka Free School – Suginami Campus (Tabunka Kyōsei Center Tokyo) | logi Station (Seibu Shinjuku-line) पैदल12मिनेट TEL/FAX: 03-6915-0200 Email: info@tabunka.or.jp URL: https://tabunka.or.jp/en/ |

पढाई सहायता कक्षा

| | | |
|--------------|---|--|
| Ota-ku | OCNet Incorporated | Hasunuma Station पैदल3मिनेट (Tokyū Tamagawa-line, Ikegami-line) TEL / FAX: 03-3730-0556 e-mail : jimukyoku@ocnet.jp URL : http://www.ocnet.jp/ja/nihongo/kodomo_nihongo.html |
| | Legato Ota | Kamata Station (JR Keihintohoku-line) पैदल8मिनेट TEL/FAX: 03-3731-3831 URL : http://legatoota.jp/index.html |
| Shinagawa-ku | IWC Kokusai Shimin no Kai | Omori Station (Keihintohoku-line) North Exit 5min TEL: 03-6423-0954 FAX: 03-6423-0955 e-mail : iwc@npo-iwc.com URL : http://www.npo-iwc.com |
| | CCS Meguro Center <div style="border: 1px solid black; border-radius: 10px; padding: 5px; display: inline-block;">※ अनलाईन सपोर्ट</div> | e-mail : ccs@e-mail.jp URL: http://ccs-ngo.main.jp/ |

| | | |
|----------------------------|---|---|
| Shinagawa -ku | CTIC (Catholic Tokyo International Center) | Meguro Station पैदल 3 मिनेट (JR Yamanote-line, Tokyo Metro Nanboku-line, Tokyū Meguro- line) Tel:03-5759-1061 Fax:03-5759-1063 URL : https://ctic.jp/en/ |
| Bunkyo -ku | Japanese language support class at TOYO University (SPIRIT) ※हाल अनलाईन सपोर्ट मात्रै हो | Hakusan Station (Toei Subway Mita-line) A3 गेट, मुख्य गेट र दक्षिण गेट बाट पैदल 5 मिनेट A1 गेट देखि पश्चिम गेट बाट पैदल 5 मिनेट e-mail : gakusupo@yahoo.co.jp URL : http://spirit.toyo.ac.jp/ |
| Musashino- shi | MIA (Musashino International Association) | Musashi sakai Station (JR Chuō-line) पैदल1मिनेट TEL:0422-36-4511 FAX:0422-36-4513 e-mail : mia@coral.ocn.ne.jp URL : https://mia.gr.jp/en/ |
| Nishitokyo- shi | NIMIC (Nishitokyo Multicultural and International Center) | Tanashi Station (Seibu Shinjuku-line) पैदल2मिनेट TEL/FAX:042-461-0381 e-mail : info@nimic.jp URL : https://www.nimic.jp/en/ |
| Fussa-shi | YSC Global School | Fussa Station (JR Ome-line) पैदल 8मिनेट TEL:042-552-7400 FAX:042-513-0266 e-mail : info@kodomo-nihongo.com URL : https://www.kodomo-nihongo.com/ |

पढाई सहायता कक्षा

| | | |
|--------------|--|--|
| Hachioji-shi | CCS Hachioji Center ※ अनलाईन सपोर्ट | e-mail: ccs@e-mail.jp URL: http://ccs-ngo.main.jp/ |
| | Hachioji International Association Hachioji Ekimae Learning Class | ① Hachioji Station (JR Chuo-line) पैदल 2 मिनेट ② Keiō Hachioji Station (Keiō-line) पैदल 7 मिनेट TEL/FAX: 042-642-7091 e-mail: 802_kk@jcom.zaq.ne.jp URL: http://hia855.com/# |
| | Hachioji International Association Kitano Learning Class | Kitano Station (Keiō-line) पैदल 3 मिनेट TEL/FAX: 042-642-7091 e-mail: 802_kk@jcom.zaq.ne.jp URL: http://hia855.com/# |

※ यस बाहेक टोकियोको बिभिन्न ठाउँमा 「पढाई सहायता कक्षा」 छ। नजिकको कक्षामा परामर्श गर्नुहोस्।

प्राइमेट हाईस्कूल

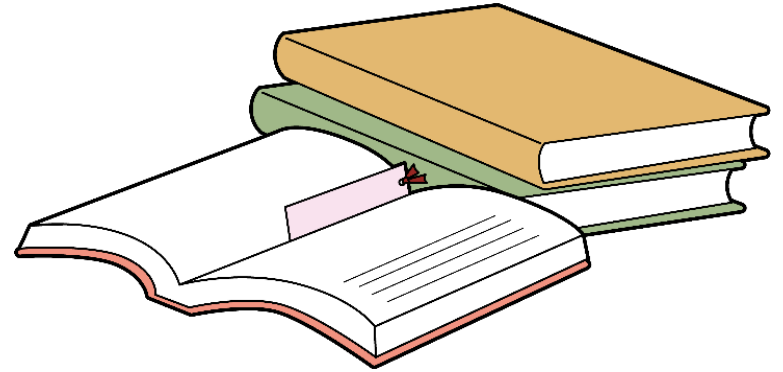

प्राइभेट हाईस्कूल प्रवेश परीक्षा

| प्रवेश परीक्षा | सामग्री |
|------------------------|--|
| सामान्य प्रवेश परीक्षा | मुख्यतया 3 विषय जापानी भाषा, गणित, अँग्रेजी |
| एकल आवेदन सिफारिस | • पास भएमा त्यहि हाईस्कूलमा भर्ना हुने बाचा गरेर दिइने प्रवेश परीक्षा। जुनियर हाईस्कूलको शिक्षक सँग परामर्श गर्नुहोस्। |
| बहुआवेदन सिफारिस | • धेरै हाई स्कूलहरूमा आवेदन दिन सक्नुहुन्छ र यदि तपाईंको पहिलो रोजाई असफल भयो भने अन्य आवेदन दिएको प्राइभेट हाईस्कूल जान सक्नुहुन्छ। |

महत्वपूर्ण

★ प्रवेश परीक्षा मिति र सिफारिस मापदण्डहरू स्कूल अनुसार भिन्न हुने भएकोले जानकारी सत्रमा गएर निश्चित गर्नुहोस्।

★ जान चाहेको स्कूल निश्चित भएपछि पटकपटक जानकारी सत्रहरू र खुल्ला कक्षाहरूमा सहभागी हुनुहोस्।

★ हाईस्कूलको वेबसाइट आदि जाँच गर्नुहोस्!

प्राइभेट हाईस्कूलमा लाग्ने खर्च

| कहिले | खर्च | सामग्री |
|------------------------------|--|--|
| पहिलो बर्ष | 1,00मान येन~ 2,00मान येन स्कूल अनुसार फरक हुन्छ।स्कूल जानकारी सत्र वा स्कूलको वेभसाइटमा चेकजाँच गर्नुहोस्। | प्रवेश शुल्क, प्रशिक्षण शुल्क, सुविधा उपकरण शुल्क, अभिभावक सदस्यता शुल्क स्कूल भ्रमण रिजर्भ कोष शिक्षण शुल्क •आर्थिक बर्ष2024 देखि टोकियोका प्राइभेट हाईस्कूलहरूको शिक्षण शुल्क यदि तपाईंले आवेदन गर्नुभयो भने अधिकतम 48मान येन सम्म भुक्तान गरिनेछ। •अरू सबै आफ्नो खर्च हो। छात्रवृत्ति प्रणाली पनि भएकोले स्कूललाई सोध्नुहोस्। |
| दोस्रो बर्ष ~ तेस्रो बर्ष | पहिलो बर्षको भन्दा कम | |

भबष्यको शलकाको लागि मार्गनरदेशन योजना

भबष्यको शलकाको लागि मार्गनरदेशन वेबसाइट <http://www.tokyoguidance.com/>



【Bunkyo Guidance】

- ◆मलती : जुन 30 (आइतबार)
- भलत्र जान स्वीकृती चाहलने

- सम्पर्क : Multicultural Center Tokyo
Tel / Fax : 03-6807-7937

【Musashino Guidance】

- ◆मलती : जुलाई 14 (आइतबार) ※जानुभन्दा पहलले रलजर्भसन गर्नुपर्ने

- सम्पर्क : Musashino International Association (MIA)
Tel : 0422-36-4511 / HP : <https://mia.gr.jp/>

【Ohta Guidance】

- ◆Date : जुलाई 28 (आइतबार) ※ जानुभन्दा पहलले रलजर्भसन गर्नुपर्ने

- सम्पर्क : Legato Ota
Tel : 03-3731-3831 (※फोन बाट कुरा गर्न सकलने 10:00 देखल 17:00.)

【Hachioji Guidance】

- ◆Date : सेप्टेम्बर 8 (आइतबार) ※ जानुभन्दा पहलले रलजर्भसन गर्नुपर्ने

- सम्पर्क : Hachioji International Association
Tel / Fax : 042-642-7091

【Shinagawa Guidance】

- ※अक्टोबर 13 (आइतबार) को योजना

- सम्पर्क : IWC International Citizens' Circle
Tel / Fax : 03-6423-0954 (※फोन बाट कुरा गर्न सकलने 10:00 देखल 17:00)

【Shinjuku Guidance】

- सम्पर्क : Multicultural Center Tokyo
Tel / Fax : 03-6807-7937 (※फोन बाट कुरा गर्न सकलने 10:00 देखल 17:00)



टोकियो महानगरीय हाईस्कूल प्रवेश परीक्षा जानकारी पृष्ठ

◇ टोकियो महानगर शिक्षा परिषद् वेबसाइट (प्रवेश परीक्षा जानकारी आदि)

[प्रवेश परीक्षा जानकारी आदि टोकियो महानगर शिक्षा परिषद्\(tokyo.lg.jp\)](http://tokyo.lg.jp)



◇सम्पर्क

① हाईस्कूल शिक्षा महाशाखा, महानगरीय विद्यालय शिक्षा विभाग भर्ना छनोट विभाग

TEL: 03-5320-6745

E-mail: S9000011@section.metro.tokyo.jp

② टोकियो शिक्षा परामर्श केन्द्र

TEL: 03-3360-4175 (जापानी भाषा)

0120-53-8288 (चाइनिज भाषा, अँग्रेजी भाषा, कोरियन भाषा *शुक्रबार मात्रै)